

Data Enrichment

Η υπηρεσία εμπλουτισμού δεδομένων που παρέχει η CompuCare, είναι μια διαδικασία, που λαμβάνει ακατέργαστα δεδομένα και μέσω λειτουργιών αναζήτησης, από δημόσιες πηγές δεδομένων, τα εμπλουτίζει και τα επιστρέφει στους αναθέτοντες, προκειμένου να τα συγχωνεύσουν σε μεγαλύτερες βάσεις δεδομένων.

Με αυτόν τον τρόπο, μπορούμε να μάθουμε περισσότερα για κάποιον ή κάτι, ξεκινώντας από ένα μόνο σημείο δεδομένων.

Για παράδειγμα, μπορούμε να μάθουμε περισσότερα για έναν πελάτη από τη διεύθυνση του ή τον αριθμό τηλεφώνου του.

Η CompuCare χρησιμοποιεί τον εμπλουτισμό δεδομένων για να δώσει τη δυνατότητα στους πελάτες της, που της αναθέτουν αυτό το έργο, να καταπολεμούν αποτελεσματικά την απάτη, καθώς και να προμηθεύονται εναλλακτικά δεδομένα για τη βαθμολογία πιστοληπτικής ικανότητας, να βρίσκουν τους πιο πολύτιμους πελάτες τους και ούτω καθεξής.

Η πλατφόρμα χρήσης των λειτουργιών που προαναφέρονται, έχει το βασικό menu επιλογών, μέσω του οποίου, ο χειριστής οδηγείται σε οθόνες εισαγωγής δεδομένων και αναζήτησης των συγκεκριμένων αποτελεσμάτων από τις πηγές των τηλεφωνικών καταλόγων (11888) ή του ΥΠΕΣ.



CT Skip Tracer

Επιλέγοντας από το menu τη λειτουργία του Skip Tracer, εμφανίζεται το logo της εφαρμογής και αμέσως ανοίγει η οθόνη εισαγωγής των δεδομένων, προς αναζήτηση.



Οθόνη αναζήτησης

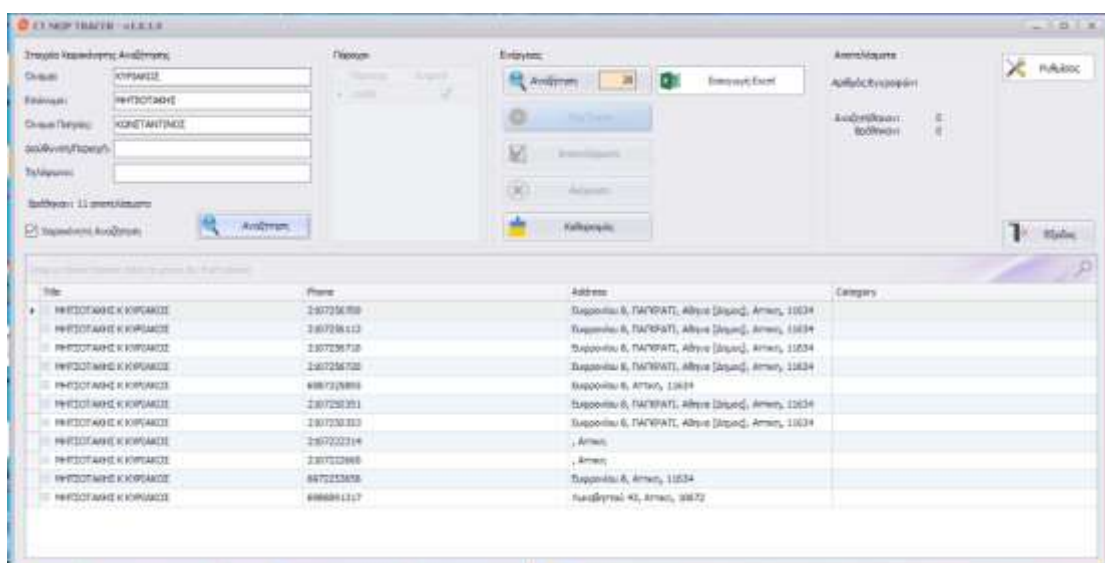

Η λειτουργία των αναζητήσεων γίνεται με δύο τρόπους. Χειροκίνητα για μεμονωμένα φυσικά πρόσωπα ή μαζικά με την εισαγωγή αρχείου excel .

Με τη επιλογή της χειροκίνητης αναζήτησης, εισάγονται τα στοιχεία, Επώνυμο, Ονομα, Πατρώνυμο και πατώντας το κουμπί 'Αναζήτηση', ξεκινάει η διαδικασία της αναζήτησης των στοιχείων, από τους τηλεφωνικούς καταλόγους του 11888.

Εφόσον βρεθούν περισσότερες της μίας εγγραφές, εμφανίζονται στον πίνακα αποτελεσμάτων. Εάν θέλει ο χειριστής, μπορεί να εξάγει τα αποτελέσματα σε μορφή excel για να τα χρησιμοποιήσει όπως επιθυμεί.

Με την επιλογή της αυτόματης αναζήτησης, αφού γίνει εισαγωγή των δεδομένων από excel αρχείο, πατώντας το κουμπί 'Αναζήτηση', ξεκινάει η διαδικασία της αναζήτησης των στοιχείων, από τους τηλεφωνικούς καταλόγους του 11888.

Στην περίπτωση της μαζικής αναζήτησης, τα αποτελέσματα, είναι σαφώς περισσότερα από την χειροκίνητη αναζήτηση, αφού για κάθε μία εγγραφή, αυτόνοτητα υπάρχουν περισσότερα αποτελέσματα.

CT Reverse Skip Tracer

Επιλέγοντας από το menu τη λειτουργία του CT Reverse skip Tracer, εμφανίζεται το logo της εφαρμογής και αμέσως ανοίγει η οθόνη εισαγωγής των δεδομένων, προς αναζήτηση.



Οθόνη αναζήτησης

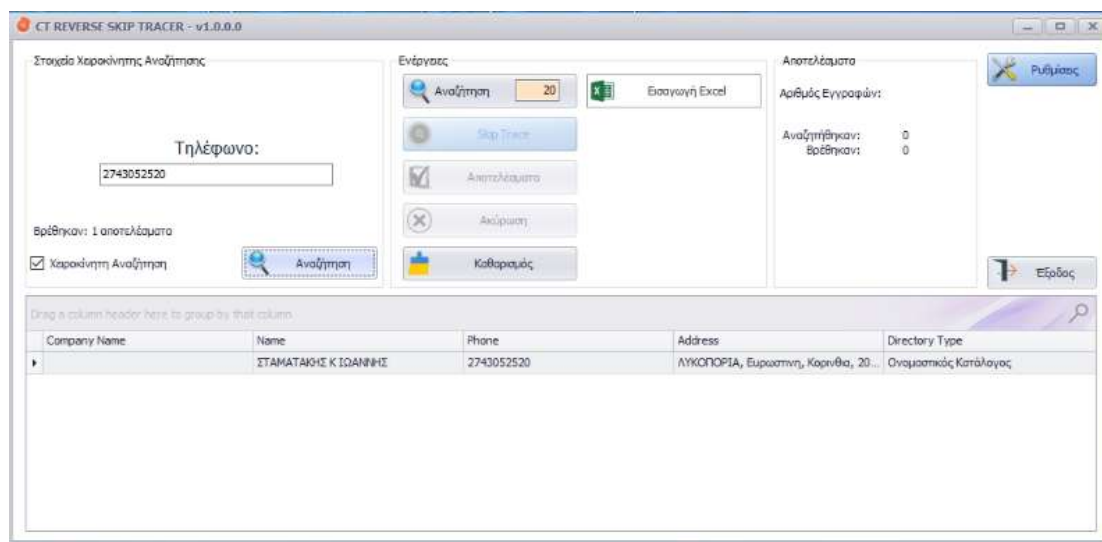

Η λειτουργία των αναζητήσεων γίνεται με δύο τρόπους. Χειροκίνητα για μεμονωμένο τηλεφωνικό αριθμό ή μαζικά με την εισαγωγή αρχείου excel .

Με τη επιλογή της χειροκίνητης αναζήτησης, εισάγεται ο τηλεφωνικός αριθμός και πατώντας το κουμπί 'Αναζήτηση', ξεκινάει η διαδικασία της αναζήτησης των στοιχείων, από τους τηλεφωνικούς καταλόγους του 11888.

Εφόσον βρεθεί ο τηλεφωνικός αριθμός, το αποτέλεσμα εμφανίζεται στον πίνακα . Εάν θέλει ο χειριστής, μπορεί να εξαγάγει τα αποτελέσματα σε μορφή excel για να τα χρησιμοποιήσει όπως επιθυμεί.

Με την επιλογή της αυτόματης αναζήτησης, αφού γίνει εισαγωγή των δεδομένων από excel αρχείο, πατώντας το κουμπί 'Αναζήτηση', ξεκινάει η διαδικασία της αναζήτησης των στοιχείων, από τους τηλεφωνικούς καταλόγους του 11888.

Στην περίπτωση της μαζικής αναζήτησης, τα αποτελέσματα, είναι σαφώς περισσότερα από την χειροκίνητη αναζήτηση, αφού για κάθε μία εγγραφή, αυτονόητα υπάρχουν περισσότερα αποτελέσματα.

Τα αποτελέσματα των αναζητήσεων τόσο μέσω της επιλογής των μεμονωμένων φυσικών προσώπων όσο και μέσω της επιλογής αναζήτησης των τηλεφωνικών αριθμών, επιστρέφουν επικαιροποιημένα στοιχεία δεδομένων, του τελευταίου εξαμήνου.

CT YPES Search

Επιλέγοντας από το menu τη λειτουργία του CT YPES Search εμφανίζεται το logo της εφαρμογής και αμέσως ανοίγει η οθόνη εισαγωγής των δεδομένων, προς αναζήτηση.



Οθόνη αναζήτησης

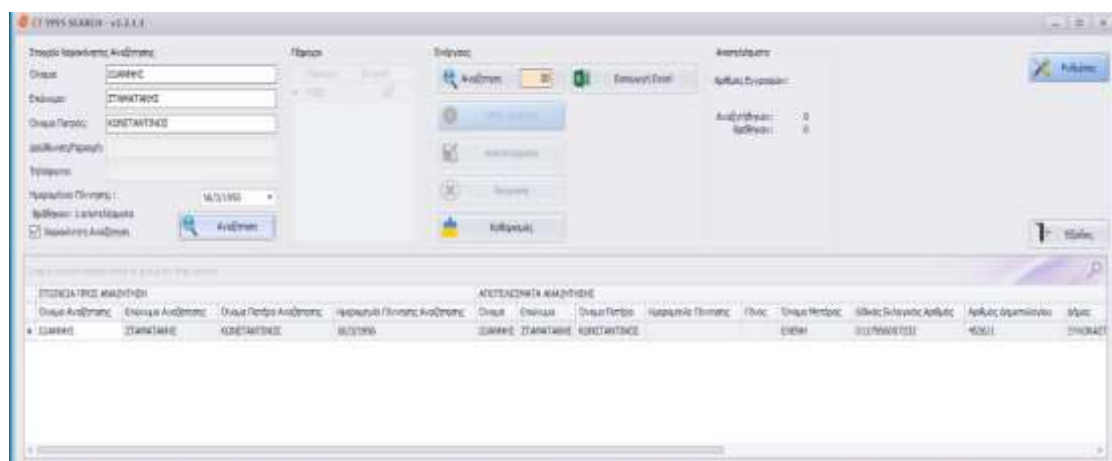

Η αναζήτηση δεδομένων από τα αρχεία του Υπουργείου Εσωτερικών, που περιλαμβάνει τα αρχεία των εκλογικών καταλόγων, ακολουθεί την ίδια λογική όπως και των άλλων αναζητήσεων.

Υπάρχει η δυνατότητα χειροκίνητης αναζήτησης, μεμονωμένων φυσικών προσώπων και η δυνατότητα μαζικής αναζήτησης πολλών εγγραφών, από αρχείο excel, το οποίο πρέπει να εισαχθεί στο σύστημα.

Τα αποτελέσματα, εμφανίζονται στον πίνακα, που περιλαμβάνεται στην οθόνη της εφαρμογής και μπορούν να εξαχθούν σε excel, προκειμένου να χρησιμοποιηθούν βάσει της επιθυμίας του εκάστοτε χειριστή.

Η υπηρεσία εμπλουτισμού δεδομένων της CompuCare, παρέχεται με τη μορφή Software as a Service (SaaS), με αμοιβή ανά εγγραφή αναζήτησης και μόνο εφόσον υπάρχουν αποτελέσματα.